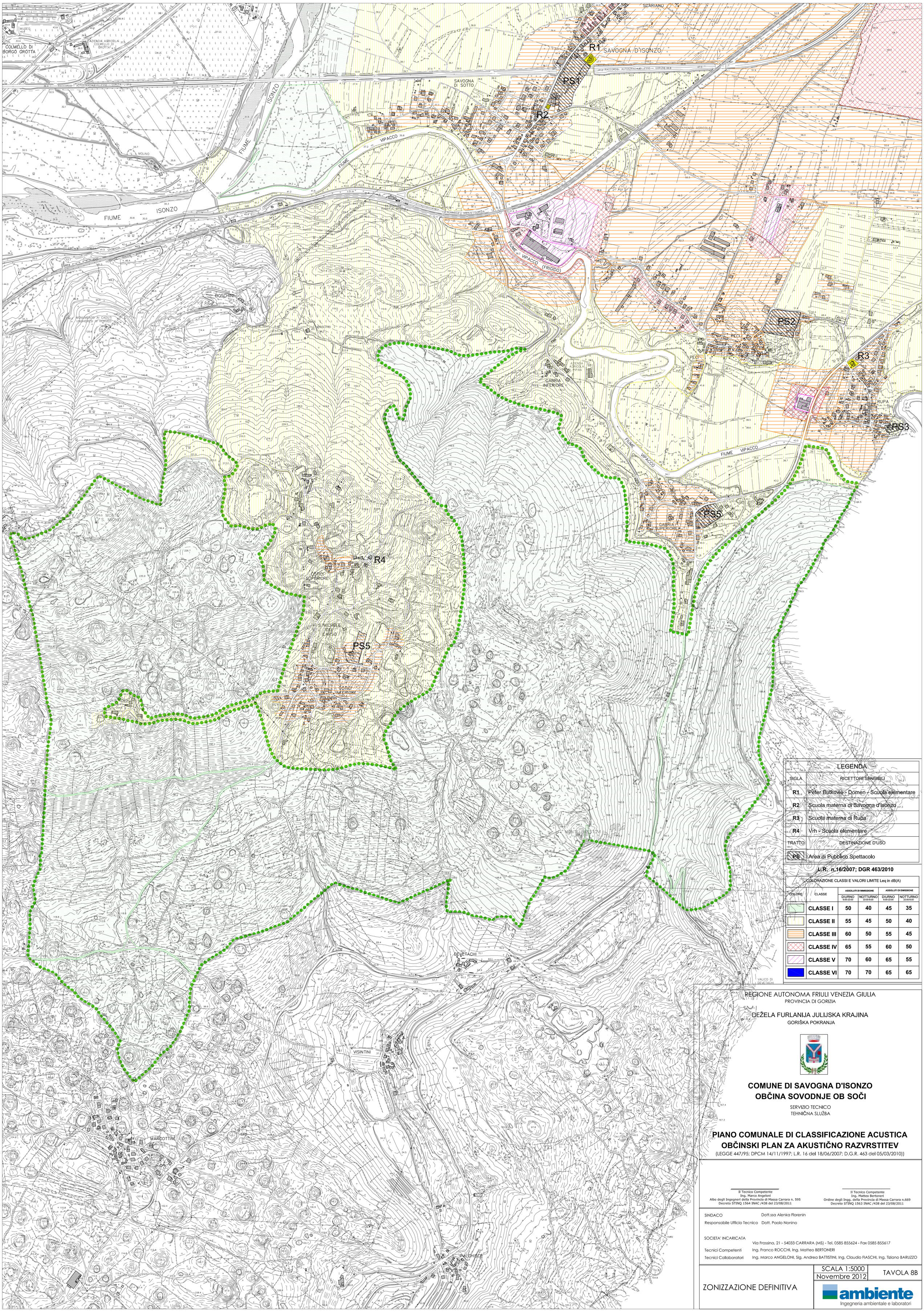

LEGENDA

SIGLA	RICETTORI SENSIBILI
R1	Peter Butkovic - Domen - Scuola elementare
R2	Scuola materna di Savogna d'Isonzo
R3	Scuola materna di Rupa
R4	Vrh - Scuola elementare
TRATTO	DESTINAZIONE D'USO
PS	Area di Pubblico Spettacolo

L.R. n.16/2007; DGR 463/2010

COLORAZIONE CLASSI E VALORI LIMITE Leq in dB(A)

COLORE	CLASSE	ASSOLUTI DI IMMISSIONE DIURNO 6:00-22:00	ASSOLUTI DI IMMISSIONE NOTTURNO 22:00-6:00	ASSOLUTI DI EMISSIONE DIURNO 6:00-22:00	ASSOLUTI DI EMISSIONE NOTTURNO 22:00-6:00
	CLASSE I	50	40	45	35
	CLASSE II	55	45	50	40
	CLASSE III	60	50	55	45
	CLASSE IV	65	55	60	50
	CLASSE V	70	60	65	55
	CLASSE VI	70	70	65	65

REGIONE AUTONOMA FRIULI VENEZIA GIULIA
PROVINCIA DI GORIZIA

DEŽELA FURLANIJA JULIJSKA KRAJINA
GORIŠKA POKRANJA

COMUNE DI SAVOGNA D'ISONZO
OBČINA SOVODNJE OB SOČI

SERVIZIO TECNICO
TEHNIČNA SLUŽBA

PIANO COMUNALE DI CLASSIFICAZIONE ACUSTICA
OBČINSKI PLAN ZA AKUSTIČNO RAZVRSTITEV

(LEGGE 447/95; DPCM 14/11/1997; L.R. 16 del 18/06/2007; D.G.R. 463 del 05/03/2010))

Il Tecnico Competente
Ing. Marco Angeloni
Albo degli Ingegneri della Provincia di Massa Carrara n. 595
Decreto STINQ 1564 INAC /438 del 23/08/2011

Il Tecnico Competente
Ing. Matteo Bertoneri
Ordine degli Ingg. della Provincia di Massa Carrara n.669
Decreto STINQ 1563 INAC /438 del 23/08/2011

SINDACO Dott.ssa Alenka Florenin
Responsabile Ufficio Tecnico Dott. Paolo Nonino

SOCIETA' INCARICATA
Via Frassina, 21 - 54033 CARRARA (MS) - Tel. 0585 855624 - Fax 0585 855617
Tecnici Competenti Ing. Franco ROCCHI, Ing. Matteo BERTONERI
Tecnici Collaboratori Ing. Marco ANGELONI, Sig. Andrea BATTISTINI, Ing. Claudio FIASCHI, Ing. Tiziano BARUZZO

ZONIZZAZIONE DEFINITIVA

SCALA 1:5000
Novembre 2012

TAVOLA 8B

ambiente
Ingegneria ambientale e laboratori